

**RELATÓRIO FOTOGRÁFICO 1ª MEDIÇÃO – CONSTRUÇÃO DE BASES ELEVATÓRIAS DE CONCRETO ARMADO E ALVENARIA PARA CAIXA D'ÁGUA - ARACI NORTE, NO MUNICÍPIO DE SANTALUZ - BAHIA**

DATA	MUNICÍPIO	EMPREENDIMENTO
31/07/2024	Santaluz	CONSTRUÇÃO DE BASES ELEVATÓRIAS



FOTO 01 – Placa de obra em chapa aço galvanizado, instalada - Rev 02\_01/2022



FOTO 02 – LOCAÇÃO CONVENCIONAL DE OBRA, UTILIZANDO GABARITO DE TÁBUAS CORRIDAS PONTALETADAS A CADA 2,00M - 2 UTILIZAÇÕES. AF\_10/



Wendel Simões Cruz  
 0538277410  
 ARK ENGENHARIA EIRELI  
 ALAV. HILARIO REZENDE, 8065 - Jardim  
 CEP: 45.400-000 - Santaluz - Bahia

Evaldo Almeida Moraes  
 Engenheiro Civil  
 RNP 051419303-3



DATA	MUNICÍPIO	EMPREENDIMENTO
31/07/2024	Santaluz	CONSTRUÇÃO DE BASES ELEVATORIAS



**FOTO 03 -ESCAVAÇÃO MANUAL PARA BLOCO DE COROAMENTO OU SAPATA (INCLUINDO ESCAVAÇÃO PARA COLOCAÇÃO DE FÔRMAS). AF\_06/2017**

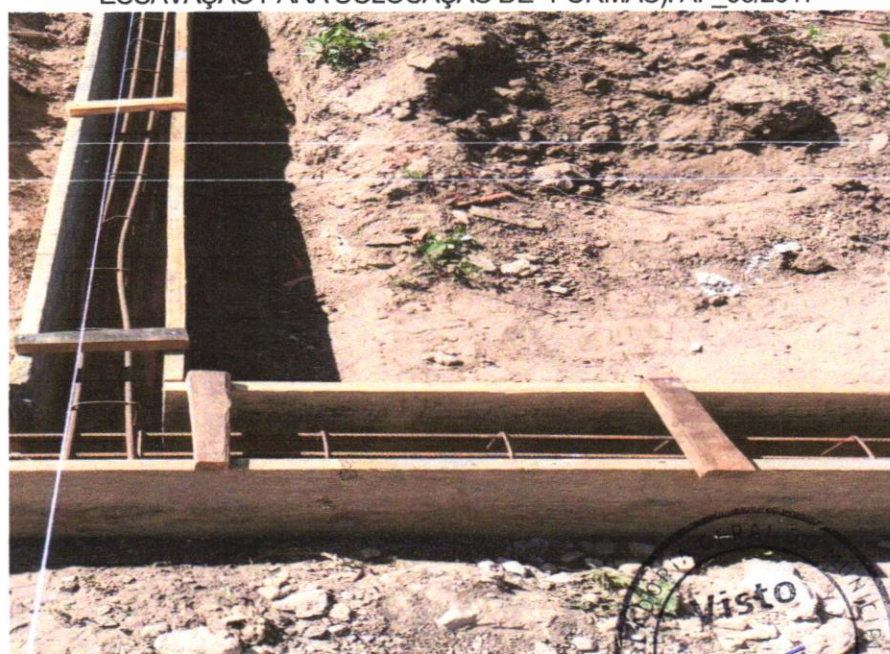

Wendel Soares Cruz  
 11 749.775.10001  
 WSC - SUCSEMA S/A LTDA  
 Av. Indústrias SPM, 806 - Jardim  
 CEP: 13.141-303 - Santa Luzia - SP

Evaldo Almeida Moraes  
 Engenheiro Civil  
 RNP 09141V303-3



**FOTO 04 – ARMAÇÃO DE BLOCO, VIGA BALDRAME OUS APATA UTILIZANDO AÇO CA-50 DE 6,3 MM- MONTAGEM. AF\_06/2017**



DATA	MUNICÍPIO	EMPREENDIMENTO
31/07/2024	Santaluz	CONSTRUÇÃO DE BASES ELEVATORIAS



**FOTO 05** – CONCRETO FCK = 20MPA, TRAÇO 1:2,7:3 (EM MASSASECA DE CIMENTO/ AREIA MÉDIA/ BRITA 1)- PREPARO MECÂNICO COM BETONEIRA 400 L. AF\_05/202



Wendel Simões Cof  
 13 749.776/0003  
 BRUNO MAGALHÃES LTDA  
 RUA INDEPENDÊNCIA, 1006 - Centro  
 CEP: 13.141-303 - Santaluz - SP

COMISSÃO CONTROLADORIA GERAL DO MUNICÍPIO  
**Visto**  
 13/08/2024

Evaldo Almeida Moraes  
 Engenheiro Civil  
 RNP 051417303-3

**Foto 06**– IMPERMEABILIZAÇÃO DE SUPERFÍCIE COM EMULSÃO ASFÁLTICA, 2 DEMAOSAF\_06/20



DATA	MUNICÍPIO	EMPREENDIMENTO
31/07/2024	Santaluz	CONSTRUÇÃO DE BASES ELEVATORIAS



**FOTO 07** – LASTRO DE CONCRETO MAGRO, APLICADO EM BLOCOS DE COROAMENTO OUSAPATAS, ESPESSURA DE 3 CM. AF\_08/2017



Wendel Simões Cruz  
 13 749.7757/0001-0  
 WSC ENGENHARIA LTDA  
 RUA CARLOS RIBEIRO, 805 - Centro  
 CEP: 13.110-000 - Santa Luzia - SP

Evaldo Almeida Moraes  
 Engenheiro Civil  
 RNP 051417303-3

**FOTO 08** – ARMAÇÃO DE PILAR OU VIGA DE UMA ESTRUTURA CONVENCIONAL DE CONCRETO ARMADO EM UM EDIFÍCIO DE MÚLTIPLOS PAVIMENTOS UTILIZANDO AÇO CA-50 DE 8,0 MM -MONTAGEM. AF\_12/2015





DATA	MUNICÍPIO	EMPREENDIMENTO
31/07/2024	Santaluz	CONSTRUÇÃO DE BASES ELEVATORIAS



**FOTO 09**– CONCRETO FCK = 20MPA, TRAÇO 1:2,7:3 (EM MASSASECA DE CIMENTO/ AREIA MÉDIA/ BRITA - PREPARO MECÂNICO COM BETONEIRA 600 L.AF\_05/2021

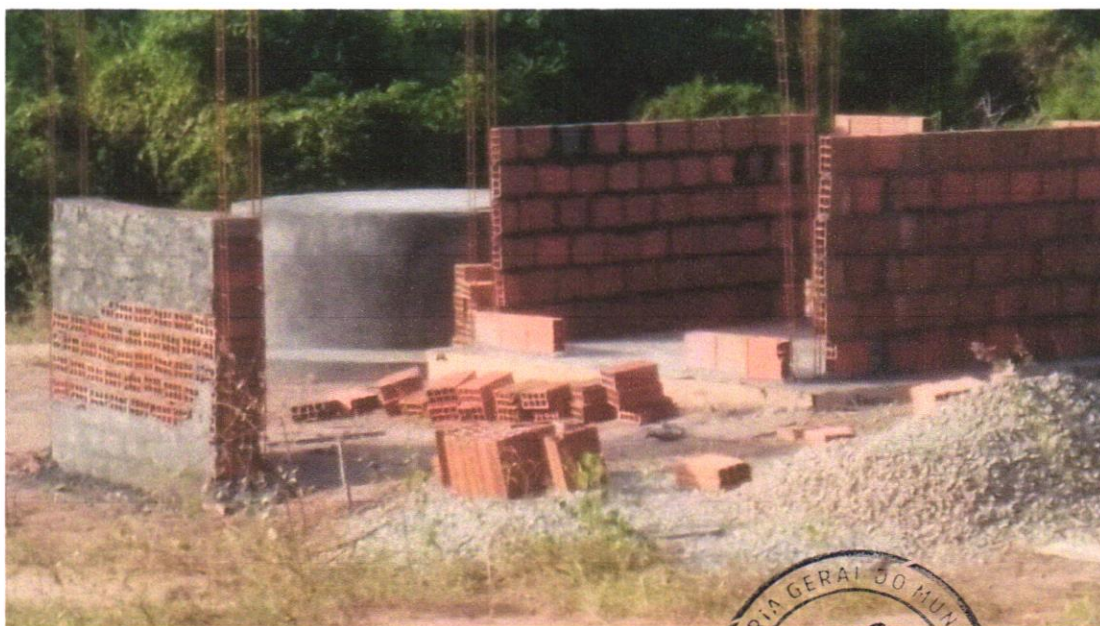

**FOTO 10** –ALVENARIA DE VEDAÇÃO DE BLOCOS CERÂMICOS FURADOS NA HORIZONTAL DE 9X19X19CM (ESPESSURA 9CM) DE PAREDES COM ÁREA LÍQUIDA MENOR QUE 6M² SEM VÃOS E ARGAMASSA DE ASSENTAMENTO COM PREPARO EM BETONEIRA AF\_06/20

Wendel Simões Eng  
 13.749.775/0003  
 RUA SARGENTANA LTDA  
 RUA SARGENTANA RENE, 906 - Graças  
 CEP 13.130-000 - Santaluz - SP



Evaldo Almeida Moraes  
 Engenheiro Civil  
 RNP 051417303-3



DATA	MUNICÍPIO	EMPREENDIMENTO
31/07/2024	Santaluz	CONSTRUÇÃO DE BASES ELEVATORIAS



**Foto 11 -** CHAPISCO APLICADO EM ALVENARIAS E ESTRUTURAS DE CONCRETO INTERNAS, COM COLHER DE PEDREIRO. ARGAMASSA TRAÇO 1:3 COM PREPARO EM BETONEIRA 400L. AF\_06/2014



Wendel Simões Eng.  
 33.749.775/0001-0  
 WENDEL ENGENHARIA LTDA  
 RUA AUGUSTO RIBEIRO, 805 - Centro  
 CEP: 14.240-000 - Ribeirão Preto - SP

Evaldo Amador Moraes  
 Engenheiro Civil  
 RNP 051419303-3



**Foto 12 -** EMBOÇO, PARA RECEBIMENTO DE CERÂMICA, EM ARGAMASSA TRAÇO 1:2:8, PREPARO MANUAL, APLICADO MANUALMENTE EM FACES INTERNAS DE PAREDES, PARA AMBIENTE COM ÁREA ENTRE 5M2 E 10M2, ESPESSURA DE 20MM, COM EXECUÇÃO DE TALISCAS. AF\_06/2014



DATA	MUNICÍPIO	EMPREENDIMENTO
31/07/2024	Santaluz	CONSTRUÇÃO DE BASES ELEVATORIAS



Foto 13 - TELHAMENTO COM TELHA DE FIBROCIMENTO



Foto 14- APLICAÇÃO MANUAL DE PINTURA COM TINTA LÁTEX ACRÍLICA EM PAREDES, DUAS DEMÃOS.

AF\_06/2014

Wendel Simões Eng  
 13.749.775/0001-00  
 BUREL & ENGENHARIA LTDA  
 RUA HILTONIANO RIBEIRO, 906 - Graças  
 CEP 44.125-000 - Salvador - Bahia



Evaldo Almeida Moraes  
 Engenharia Civil  
 RNP 051419303-3

DATA	MUNICÍPIO	EMPREENDIMENTO
31/07/2024	Santaluz	CONSTRUÇÃO DE BASES ELEVATORIAS



**Foto 15** ARGAMASSA TRAÇO 1:3 (EM VOLUME DECIMENTO E AREIA MÉDIA ÚMIDA) PARA CONTRAPISO, PREPARO MECÂNICO COM BETONEIRA 600 L. AF\_08/2019



**Foto 16** - APLICAÇÃO MANUAL DE PINTURA COM TINTA LÁTEX ACRÍLICA EM PAREDES, DUAS DEMÃOS. AF\_06/2014 acerca Araforros ou similar, instalado - Rev 06

Wendel Simões Cruz  
 CREA 13.749.775/0001  
 RUA SAGUARAIA, 132 - GUA-  
 RAN - JARDIM SÃO CARLOS - RECIFE - PE  
 CEP: 51.240-000

SECRETARIA MUNICIPAL DE OBRAS E SERVIÇOS PÚBLICOS  
**Visto**  
 SANTALUZ - BAHIA

Evaldo Almeida Moraes  
 Engenheiro Civil  
 RNP 051419303-3



DATA	MUNICÍPIO	EMPREENDIMENTO
31/07/2024	Santaluz	CONSTRUÇÃO DE BASES ELEVATORIAS



**FOTO 17** –ALVENARIA DE VEDAÇÃO DE BLOCOS CERÂMICOS FURADOS NA HORIZONTAL DE 9X19X19CM (ESPESSURA 9CM) DE PAREDES COM ÁREA LÍQUIDA MENOR QUE 6M² SEM VÃOS E ARGAMASSA DE ASSENTAMENTO COM PREPARO EM BETONEIRA. AF\_06/201



Wendel Soares Eng  
 13.749.775/0001  
 WENDEL SOARES ENGENHARIA LTDA  
 Rua Industrial Roberto, 806 - Grajaú  
 CEP: 04.154-110 - São Paulo - SP

Evaldo Almeida Moraes  
 Engenheiro Civil  
 RNP 051419303-3



**FOTO 18**–ALVENARIA DE VEDAÇÃO DE BLOCOS CERÂMICOS FURADOS NA HORIZONTAL DE 9X19X19CM (ESPESSURA 9CM) DE PAREDES COM ÁREA LÍQUIDA MENOR QUE 6M² SEM VÃOS E ARGAMASSA DE ASSENTAMENTO COM PREPARO EM BETONEIRA.